

PLAN ETAJ 1-9
situatia existenta

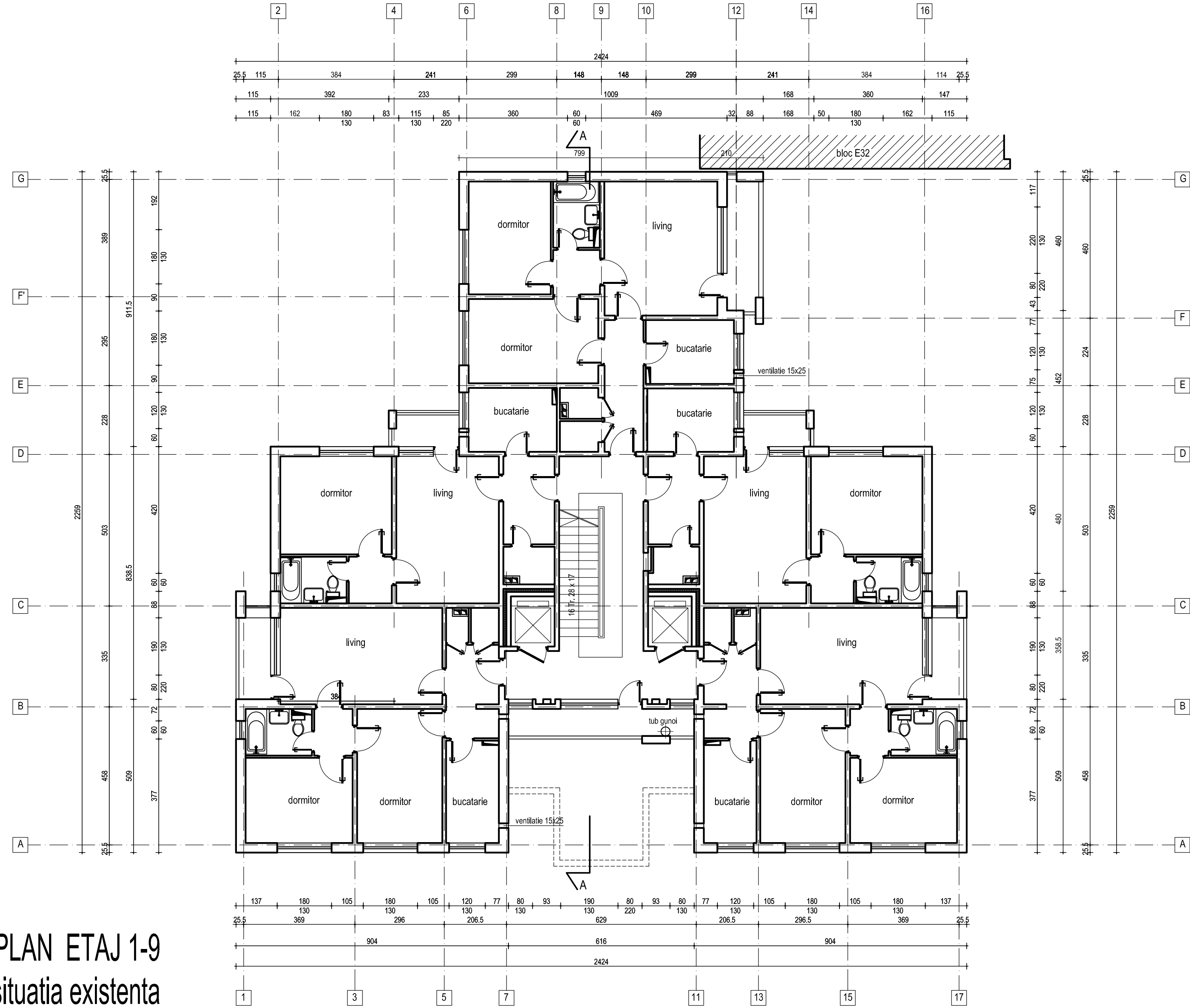

CLASA DE IMPORTANTA A CONSTRUCTIEI III
CATEGORIA "C" DE IMPORTANTA
GRADUL II DE REZISTENTA LA FOC

AC = 386.00 mp
ADC = 4676.00 mp
AU = 3834.00 mp

ap. 2 camere = 23
ap. 3 camere = 32
55 apartamente

PLAN ETAJ 1-9
situatia propusa

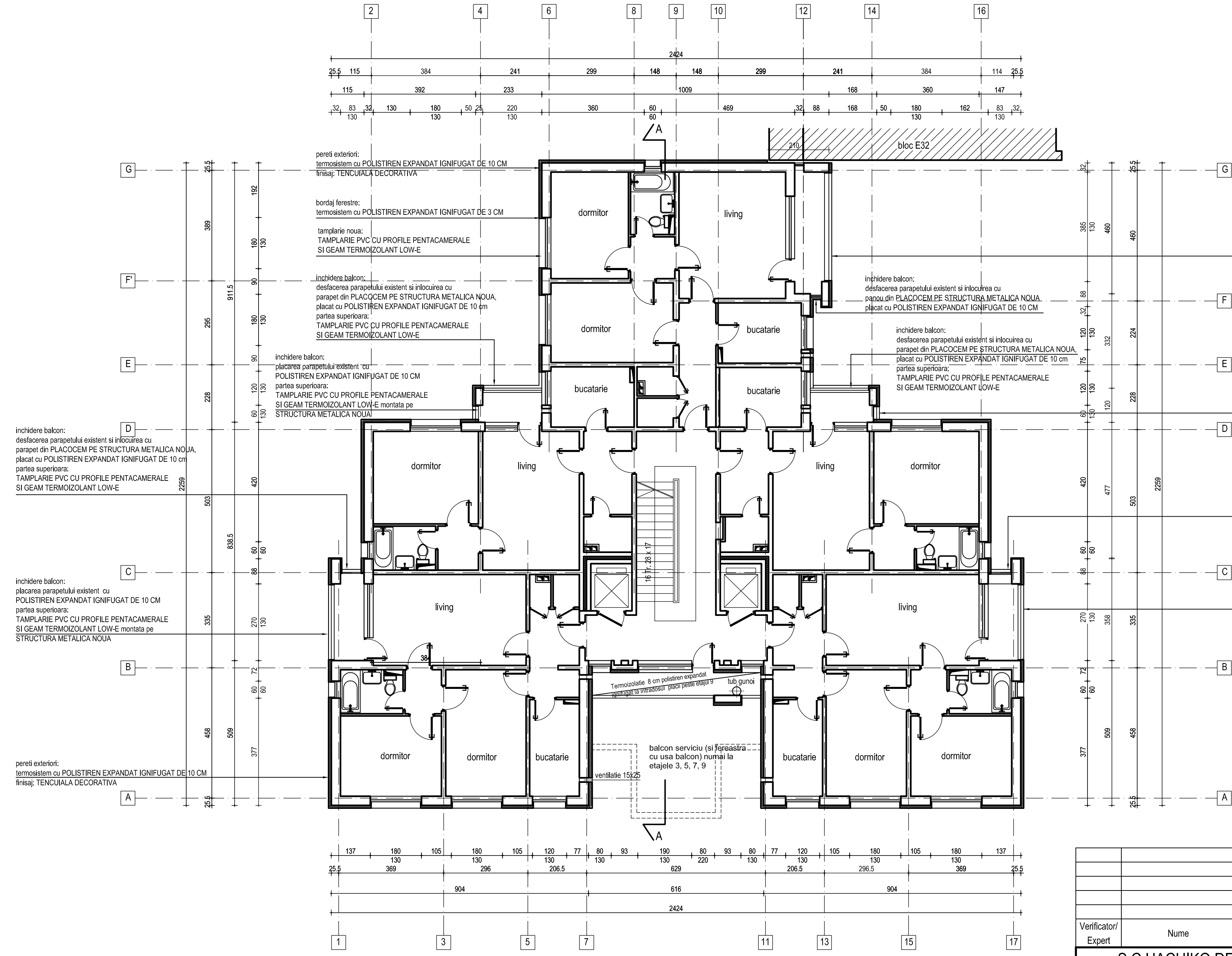

Verificator/Expert	Nume	Semnatura	Cerința	Referat / Expertiză Nr. / Data	Proiect nr.: 25/2011
S.C.HACHIKO DESIGN S.R.L.				BENEFICIAR: Primaria Sectorului 6	Faza: DALI
J 40 / 2127 / 2010				Titlu proiect: Expertiza tehnica, Audit energetic, DALI-PTAC-PT-CS+DE	Planșă nr.: A05
str. DINU VINTILA nr. 11, et.8, cam 8, sector 2				Verificare și Asistență tehnică (plugarie de realizare)	A2.0
Specificatie	NUME	Semnatura	Scara: 1:100	temica 273 blocuri, Sector 6, Bucuresti	
Șef proiect	arh. Luminița POPESCU			bloc E20, Aleea Compozitorilor nr.6	
Proiectat	arh. Manuela TUDORUT		Data: 2011	PLAN ETAJ 1-9	
Desenat	arh. Manuela TUDORUT			situatie existenta / situatie propusa	